

NEWSLETTER II

ASIDE – Adult Social Inclusion in Digital Environment Strategic Partnerships for adult education

01-09-2019 – 31-10-2021

La Oficina de Proyectos Europeos e Internacionales de la FUE-UJI (EuroFUE-UJI) ha acogido la reunión transnacional entre los socios del proyecto Erasmus+ ASIDE, que tuvo lugar en Castelló los días 1 y 2 de julio. A esta reunión del consorcio asistieron 2 representantes de cada una de las entidades participantes en el proyecto: Fundacja Instytutu Badani Innowacyjnej Edukacji (Polonia)

como coordinador del Proyecto, el Centro de Educación Público Saricam (Turquía) y el Centro de Educación de Adultos ITC International TEFL (República Checa) como socios, así como la FUE-UJI como socio y organizador del evento.



ASIDE

Adult Social Inclusion in a Digital Environment



El proyecto ASIDE celebró su reunión transnacional en Castelló los días 1 y 2 de julio.

La reunión entre los socios en Castelló se centró en hacer un balance de los resultados desarrollados hasta el momento en el marco de este proyecto sobre e-Inclusión y en establecer y definir las acciones para las próximas actividades del proyecto. También se evaluaron las actividades enfocadas a la gestión, difusión y control de calidad de los resultados del proyecto ASIDE.

El encuentro transnacional ha contado también con la participación del Vicerrectorado de Internacionalización y Cooperación de la Universitat Jaume I de Castelló (UJI), a través de su Vicerrectora Adjunta Eva Camacho, que ha intercambiado con los socios de los diferentes países las acciones de internacionalización y movilidad de la UJI. Así como las posibilidades de cooperación y colaboración internacional entre los socios del proyecto y la Universidad.



Co-funded by the
Erasmus+ Programme
of the European Union

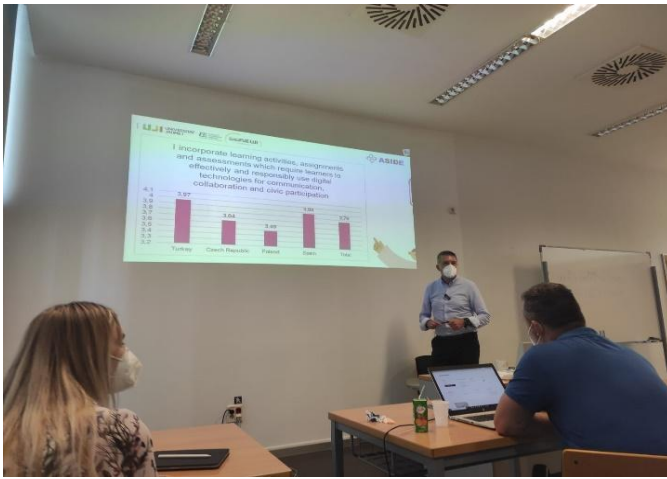

El proyecto Erasmus+ ASIDE presenta sus resultados en un taller internacional

La reunión del consorcio ASIDE ha sido una oportunidad clave para la celebración del **Taller Internacional** del proyecto, en el que se han presentado los casos sobre necesidades digitales de los servicios sociales de cada país participante en el proyecto (Polonia, Turquía, España y República Checa). El taller se celebró online el 2 de julio y reunió a **más de 30 participantes**.

La introducción de la presentación de los resultados en los países

socios del proyecto ha sido realizada por la FUE-UJI. Además, representantes de cada país que forma el consorcio del proyecto han presentado los casos particulares de sus países en materia de inclusión social. Así, se presentaron los casos de Polonia, Turquía, República Checa y España.

Finalmente, el taller ha concluido con un debate sobre los temas presentados anteriormente y vinculados a **la creciente necesidad de competencias en materia de digitalización, seguridad en Internet. etc.**

El segundo informe presenta una investigación documental sobre la **"NECESIDAD DIGITAL DE LOS SERVICIOS SOCIALES"** realizada por el consorcio ASIDE y contiene:

- Introducción
- Necesidad digital de los servicios sociales:
- El caso español
- El caso polaco
- El caso de la República Checa
- El caso turco
- Conclusión.

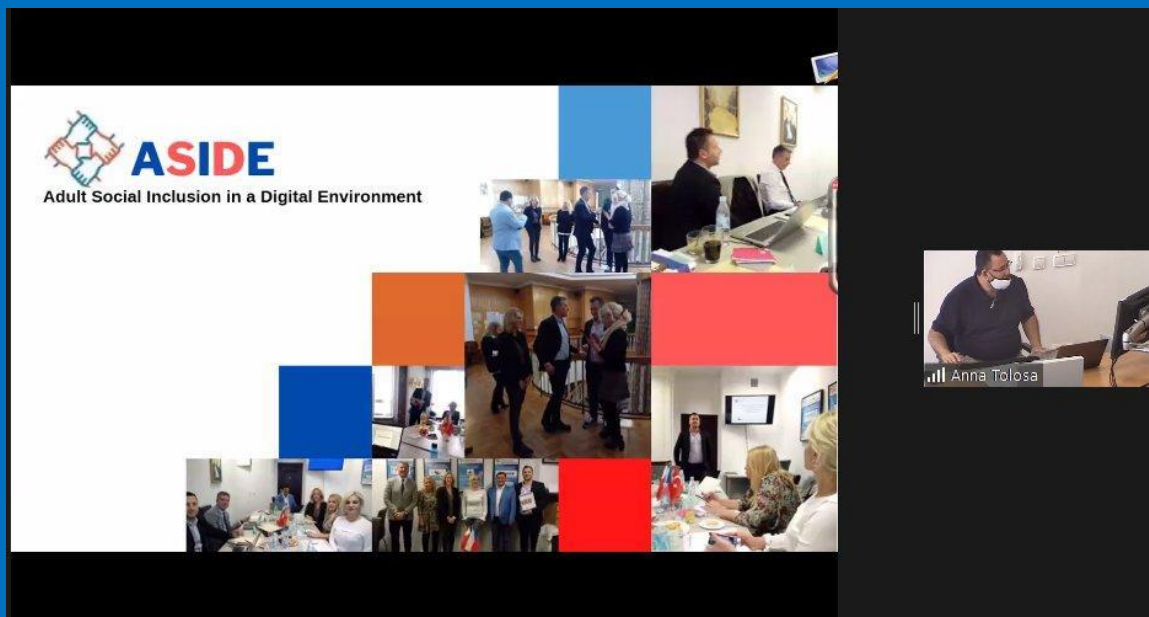

 Co-funded by the Erasmus+ Programme of the European Union



www.aside.inbie.pl



www.facebook.com/ASIDEerasmus/